

「武の聖地」弘前での剣術体験ツアー

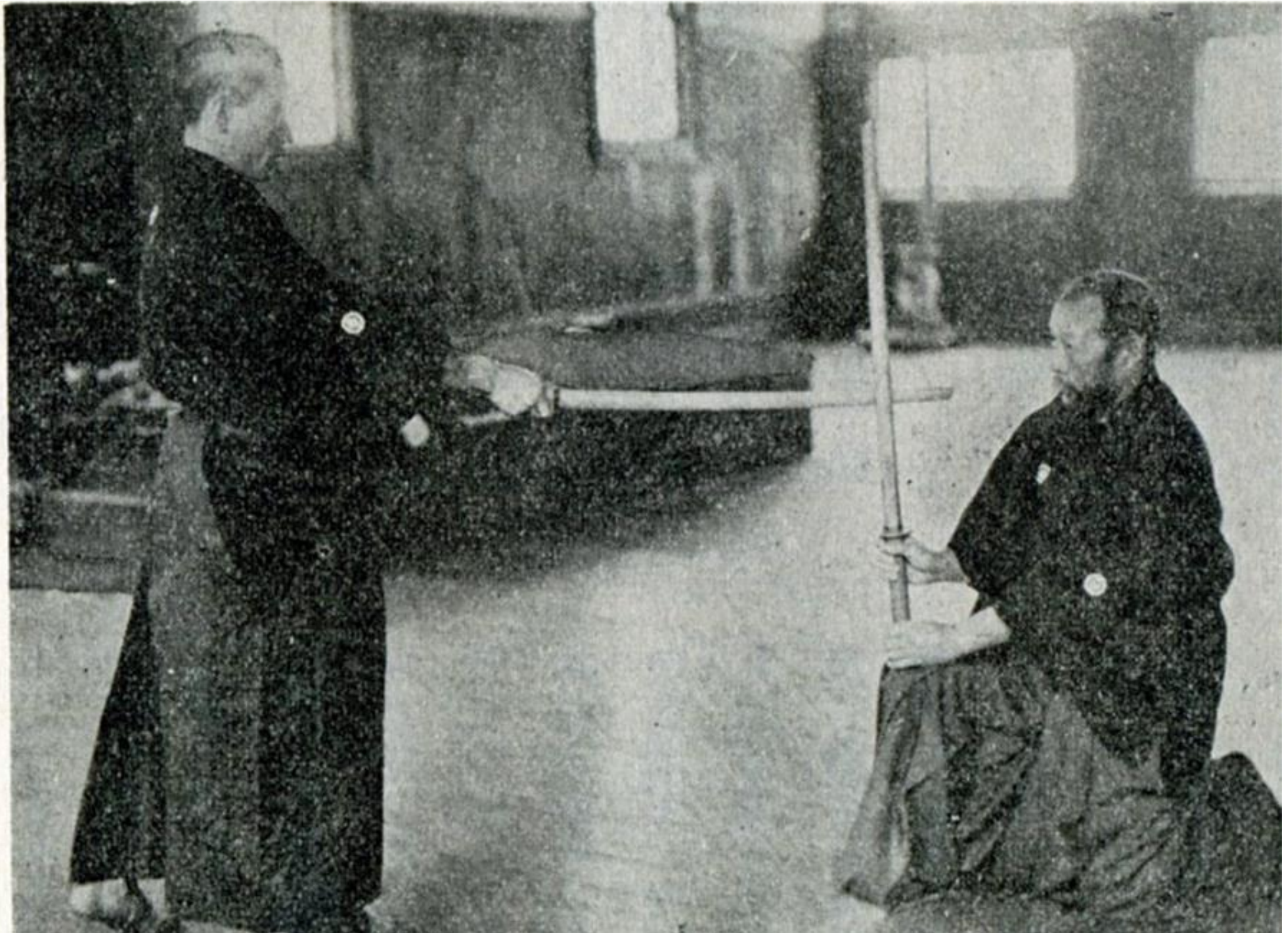

■本企画にあたり(BABジャパン代表取締役編集・発行人 東口敏郎)

剣聖・塚原卜伝が伝えた剣術「卜傳流」、徳川将軍家指南役を務め、また現代剣道に多大な影響を与えた名流・小野派一刀流、剣豪・富田勢源が創始した當田流、居合抜刀の祖・林崎甚介が創始した林崎新夢想流居合など、歴史に名だたる流派が現存する「武の聖地」弘前。地政学上、ロシアなど北方への備えのため軍事都市として発展してきた津軽藩は、第四代藩主津軽信政の時代に、全国より名だたる武芸者や流派をこの地に招聘し、武道武術の振興に尽力したと言われております。17世紀に集められた武道流派の数々が、中央と離れている地理的な要因も相まって、形を変えずに当時のまま現在にも多数残っているのが「津軽の武道」の特徴でもあります。その弘前の地で、数々の剣術を体験できる機会を読者の皆様にご提供したく、本企画へのご参加をお待ちしております。

【お申込み・お問い合わせ先】

株式会社JTB 東京中央支店 営業二課

TEL:03-6737-9282

FAX:03-6737-9285

住所:東京都千代田区大手町2-2-1

営業時間:月~金曜日 9:30~17:30

(土・日曜・祝祭日は休業)

総合旅行業務取扱管理者:嶋根 孝行

【旅行企画・実施】

株式会社JTB 東京中央支店

観光庁長官登録旅行業第64号

(一社)日本旅行業協会正会員

住所:東京都千代田区大手町2-2-1

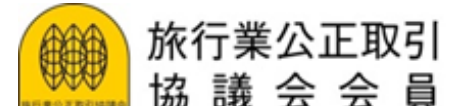

※総合旅行業務取扱管理者とは、お客様の旅行を取り扱う営業所での取引責任者です。

ご旅行の契約に不明な点がございましたら、遠慮なく上記の総合旅行業務取扱管理者にお問い合わせください。

日程表

1	10月29日 (土)	<p>09:00 【特別プラン】弘前駅中央口改札集合・移動</p> <p>09:15 道場に到着後、着替え・見学準備等</p> <p>09:30 【参加無料：演武見学と師範による解説】</p> <p>12:00 昼食休憩 ※各自ご負担</p> <p>12:30 【通常プラン】弘前駅中央口改札集合・移動</p> <p>12:45 道場に到着後、着替え・体験準備</p> <p>13:00 【稽古体験】流派体験(各15名)</p> <p>15:00 着替え後、弘前城へ移動、到着後下車観光</p> <p>15:30 【津軽の武家文化観光①】 強大な防衛力を誇った名城「弘前城」散策 ※「弘前城菊と紅葉まつり」開催中</p> <p>17:30 ホテルへ移動</p> <p>18:00 ホテルチェックイン後、自由行動</p> <p>18:30 有志の方で流派師範との会食予定 ※別途料金となります。</p> <p style="text-align: right;"><弘前市内 泊></p>
2	10月30日 (日)	<p>08:45 チェックアウト後、道場へ移動</p> <p>09:00 道場に到着後、着替え・体験準備</p> <p>09:30 【稽古体験】流派体験(各15名)</p> <p>11:30 着替え終了後、昼食箇所へ移動</p> <p>12:00 昼食休憩</p> <p>13:00 弘前城周辺へ移動、到着後下車観光</p> <p>13:30 【津軽の武家文化観光②】 江戸時代の景観が現存する武家屋敷街 有事の防衛拠点ともなった禅林街など散策</p> <p>17:30 弘前駅へ移動</p> <p>17:45 弘前駅到着後、解散</p>

【体験流派のご案内】

■ト傳流

剣聖・塚原ト傳の剣術とは

■小野派一刀流 ※予定

徳川幕府の剣術指南役の名流

■當田流剣術

剣豪・富田勢源創始の名流



ツアーの特徴

- ① 「月刊秘伝」誌上で連載執筆された小山隆秀師範（武術研究稽古会修武堂主宰・弘前市無形文化財ト傳流剣術伝承者）の全面協力により、「津軽の剣」と「武の文化」を実体験頂きます。
- ② 「ト傳流剣術」を始め、「當田流剣術」、「小野派一刀流剣術」などの各流派から、1日あたり2時間で一流派の剣術体験ができます。
- ③ 剣術体験後、弘前城周辺に現存する武家文化を散策し、「武士の町」としての弘前の魅力に触れて頂きます。



ご旅行条件

- ・ 旅行期間 2022年10月29日（土）～10月30日（日）1泊2日
- ・ 旅行代金 大人お一人様 37,900円
 - ※体験時の衣類はご自身でご用意ください。
- ・ 最少催行人員 40名（募集定員50名）
- ・ 食事条件 朝食：0回、昼食：1回（2日目のみ）、夕食：0回
 - ※1日目の昼食代は各自ご負担となります。
 - ※2日目の朝食はホテル内で無料朝食があります。
 - ※1日目夕食をご希望の方は、別途6,000円を現地でお支払いください。
- ・ 添乗員 旅程表の集合から解散まで1名同行します。
- ・ 利用ホテル ホテルルートイン弘前駅前、またはホテルルートイン城東
 - ※シングルルーム1名1室利用（シャワー・トイレ付き）
- ・ 入場・拝観料 日程表記載の入場・拝観料を含みます。
- ・ 現地交通期間：貸切バス（2日間）：三八五バス株式会社
- ・ お申込方法 Web申込または電子メールにてお送りください。
先着受付順となり、定員になり次第締切とさせていただきます。
- ・ 締切日 2022年9月30日（金）

お申込み

専用申込サイト <https://www.jtb-oa-sys.com> パスコード e6f5JMoz2H

※新規登録時はパスコードが必要となります。

電子メール t_watanabe153@jtb.com 担当者：渡邊宛

ご旅行条件<要約> 必ずお読みください

◆お申込の際には必ず旅行条件書(全文)をお受け取りいただき、必ず内容をご確認の上お申込ください。

・ 募集型企画旅行契約

この旅行は株式会社JTB東京中央支店(東京都千代田区大手町2-2-1 観光庁長官登録旅行業第64号。以下「当社」という)が企画・実施する旅行であり、この旅行に参加されるお客様は当社と募集型企画旅行契約(以下「旅行契約」という)を締結することになります。また、旅行条件は、下記によるほか、別途お渡しするご旅行条件書(全文)、出発前にお渡しする最終日程表と称する確定書面及び当社旅行業約款募集型企画旅行契約の部によります。当社約款をご希望の方は当社にご請求ください。

・ 旅行のお申し込み及び契約成立時期

- (1) 所定の申込書に所定の事項を記入し、お申し込みください。
- (2) 旅行契約は、当社が契約の締結を承諾し、申込金を受領したときに成立するものとします。
- (3) 申込金:30,000円

・ 旅行代金のお支払い

旅行代金は旅行出発日の前日からさかのぼって13日目にあたる日より前(もしくは当社が指定する期日までに)にお支払ください。また、お客様が当社提携カード会社のカード会員である場合、お客様の署名なくして旅行代金、取消料、追加諸費用などをお支払いいただくことがあります。この場合のカード利用日は、お客様からお申し出がない限り、お客様の承諾日といたします。

・ 取消料

旅行契約成立後、お客様の都合で契約を解除されるときは、下記に記載されている金額を取消料として申し受けます。

契約解除の日 取消料(お一人様)

旅行開始日の前日から起算してさかのぼって 1. 21日目にあたる日以前の解除 無料

2. 20日目にあたる日以降の解除(3~6を除く) 旅行代金の 20%

3. 7日目にあたる日以降の解除(4~6を除く) 旅行代金の 30%

4. 旅行開始日の前日の解除 旅行代金の 40%

5. 当日の解除(6を除く) 旅行代金の 50%

6. 旅行開始後の解除又は無連絡不参加 旅行代金の100%

・ 旅行代金に含まれるもの

- (1) 各旅行日程およびご案内に明示した運送機関の運賃・料金(注釈のないかぎりエコノミークラス)、宿泊費、食事代、入場料・拝観料等及び消費税等諸税。
- (2) 添乗員が同行するコースにおける添乗員経費、団体行動に必要な心付け。
- (3) パンフレット等において、旅行代金に含まれる旨表示したもの。

これらの費用は、お客様の都合により一部利用されなくても原則として払い戻しいたしません。

・ 旅行代金に含まれないもの

上記「旅行代金に含まれるもの」以外のものは含まれませんが、その一部を以下に例示します。

- (1) 超過手荷物料金(特定の重量・容量・個数を超える分について)。
- (2) 空港施設使用料等(パンフレット等に明示した場合を除きます)。
- (3) クリーニング代、電報電話料その他の追加飲食等個人的性質の諸費用及びそれに伴う税・サービス料。
- (4) ご希望者のみ参加されるオプション・ツアー(別途料金の小旅行)の料金。
- (5) 運送機関が課す付加運賃・料金(例:燃油サーチャージ)。
- (6) 自宅から発着地までの交通費・宿泊費。

・ 特別補償

当社は、当社又は当社が手配を代行させた者の故意又は過失の有無にかかわらず、募集型企画旅行約款別紙特別補償規程に基づき、お客様が募集型企画旅行参加中に急激かつ偶然な外来の事故により、その身体、生命又は手荷物上に被った一定の損害について、以下の金額の範囲において、補償金又は見舞金を支払います。

- ・ 死亡補償金:1,500万円
- ・ 入院見舞金:2~20万円
- ・ 通院見舞金:1~5万円
- ・ 携行品損害補償金:お客様1名につき~15万円(但し、補償対象品1個又は1対あたり10万円を限度とします。)
- ・ 「通信契約」を希望されるお客様との旅行条件

当社提携クレジットカード会社のカード会員(以下「会員」といいます。)より「会員の署名なくして旅行代金や取消料等の支払いを受ける」こと(以下「通信契約」といいます。)を条件にお申込みを受けた場合、通常の旅行条件とは以下の点で異なります。

- (1) 通信契約による旅行契約は、当社らの旅行契約の締結を承諾する旨の通知がお客様に到達したときに成立するものとします。また申込時には「会員番号・カード有効期限」等を通知して頂きます。
- (2) 与信等の理由により会員のお申し出のクレジットカードでのお支払いができない場合、当社は通信契約を解除し、規定の取消料と同額の違約料を申し受けます。ただし、当社が別途指定する期日までに現金による旅行代金のお支払いをいただいた場合はこの限りではありません。

・ 国内旅行保険への加入について

旅行先において、けがをした場合、多額の治療費、移送費等がかかることがあります。また、事故の場合、加害者への損害賠償請求や賠償金の回収が大変困難であるのが実情です。これらの治療費、移送費、また、死亡・後遺障害等を担保するため、お客様自身で充分な額の国内旅行保険に加入することをお勧めします。詳細については、お問合せください。

・ 事故等のお申出について

旅行中に、事故などが生じた場合は、直ちに同行の添乗員・現地係員・運送・宿泊機関等旅行サービス提供機関、又は、お申込個所にご通知ください。(もし、通知できない事情がある場合は、その事情がなくなり次第ご通知ください。)

・ 個人情報の取扱いについて

(1) 当社及び販売店は、旅行申込の際に提出された申込書等に記載された個人情報について、お客様との連絡のために利用させていただくほか、お客様がお申込みいただいた旅行サービスの手配及びそれらのサービスの受領のための手続きに必要な範囲内、当社の旅行契約上の責任、事故時の費用等を担保する保険の手続き上必要な範囲内、並びに旅行先の土産品店でのお客様のお買い物等の便宜のために必要な範囲内でお申込みいただいたパンフレット及び最終旅程表に記載された運送・宿泊機関等及び保険会社、官公署、土産品店に対し、お申込み時にいただいた個人情報及び搭乗される航空便名に係る個人データを、予め電磁的方法等で送付することにより提供いたします。

(2) 当社及び販売店は、旅行中に疾病・事故等があった場合に備え、お客様の旅行中の連絡先の方の個人情報をお伺いしています。この個人情報は、お客様に疾病等があった場合で連絡先の方へ連絡の必要があると当社が認めた場合に使用させていただきます。お客様は、連絡先の方の個人情報を当社及び販売店に提供することについて連絡先の方の同意を得るものとします。

(3) その他、個人情報の取扱いについては、ご旅行条件書(全文)の「個人情報の取扱い」をご参照ください。なお、当社の個人情報に関するお問い合わせ窓口は次の部署となります。

株式会社JTB お客様相談室 〒140-8602 東京都品川区東品川2-3-11

<https://www.jtb.co.jp/form/inquiry/wmform.asp>

・ 旅行条件・旅行代金の基準

この旅行条件は2022年6月24日を基準としています。又、旅行代金は2022年6月24日現在の有効な運賃・規則を基準として算出しています。